

SECRETARIO DE OBRAS PUBLICAS Y  
HABITAT  
**ARQ. MARCELO PASCUALÓN**

SUBSECRETARIO DE ARQUITECTURA Y  
OBRAS PUBLICAS  
**ARQ. LUCAS CONDAL**

DIRECTOR PROVINCIAL D.I.P.A.I  
**ARQ. ANDRÉS FRANCESCONI**

SUBDIRECTOR PROVINCIAL D.I.P.A.I  
ROSARIO  
**ARQ. JOSÉ RABASEDAS**

SUBDIRECCION DE PROYECTO  
**ARQ. NORA DIAZ**

COORDINADOR DE PROYECTO  
**ARQ. SCARANO FAVIO**

OBRA  
**IMPERMEABILIZACIÓN  
Y REHABILITACIÓN  
HOSPITAL  
"DR. ANSELMO GAMEN"**  
VILLA GOB. GALVEZ - SANTA FE

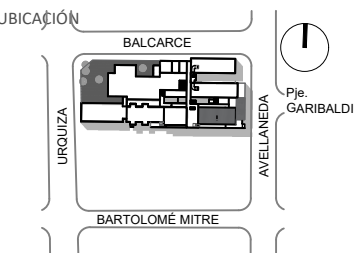

EQUIPO DE PROYECTO  
**ARQ. MARIA CECILIA TETTAMANTI  
BRENDA BOROVICH  
EUGENIO VAN BELLINGEN**

ESPECIALIDAD  
**INTALACIÓN  
GASES MEDICINALES**  
PLANO  
**PLANTA BAJA**

FECHA  
**05/2025**  
ESCALA  
**1.100**  
REVISIÓN  
**00**  
DENOMINACIÓN

**IGM. 01**

Todas las medidas se verificarán en obra

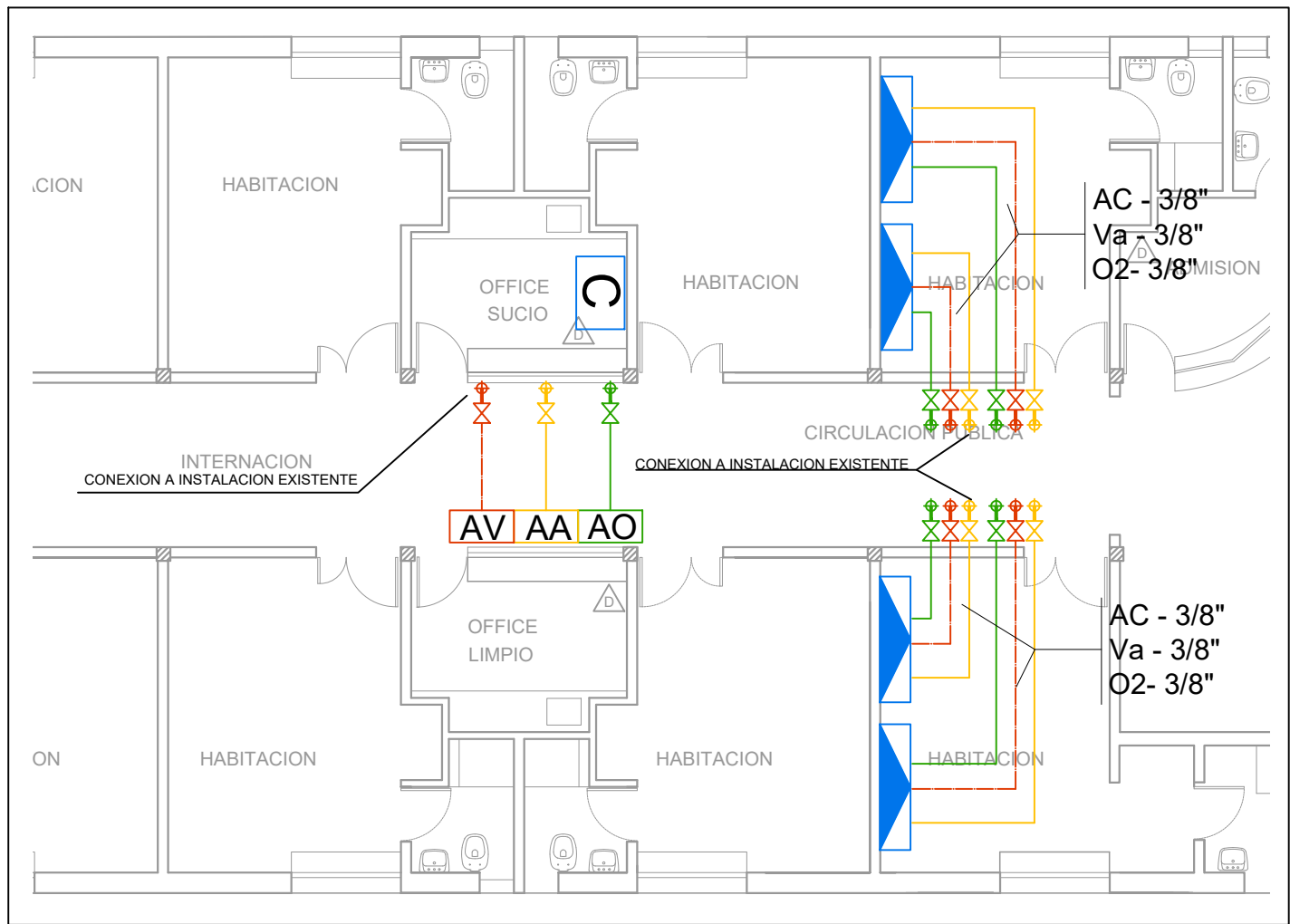

Esc. 1:100  
Planta baja

REFERENCIAS:	
	OXIGENO
	AIRE COMPRIMIDO
	VACIO
	LLAVES DE CORTE ESFERICA
	CENTRAL LLAMADA ENFERMERA
	ALARMA PRESION GASES MEDICOS
	PANEL CABECERA

#### TIPO P6: POLIDUCTO 3 CANALES ANODIZADO Y PINTADO EPOXI

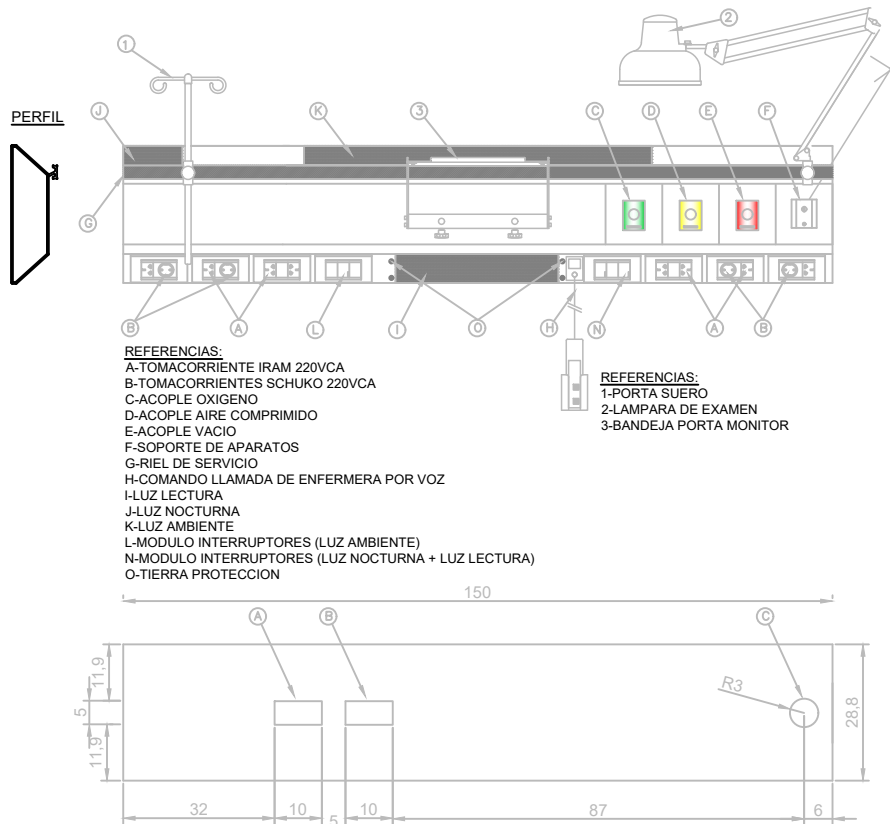

REFERENCIAS:  
A-ACOMETIDA ELECTRICA 220VCA (ILUMINACION y TOMAS)  
B-ACOMETIDA BAJA TENSION (LLAMADA DE ENFERMERA)  
C-ACOMETIDA GASES MEDICOS

APARATOS Y ACCESORIOS:  
- MEDIDORES DE FLUJO DE 0 A 15 LTS/MIN. PARA OXIGENO (1)  
- MEDIDORES DE FLUJO DE 0 A 15 LTS/MIN. PARA AIRE COMPRIMIDO (1)  
- FRASCO HUMIDIFICADOR PARA OXIGENO (1)  
- REDUCTOR DE PRESION PARA OXIGENO CON FRASCO (1)  
- REDUCTOR DE PRESION PARA AIRE COMPRIMIDO CON FRASCO (1)  
- LLAVE REGULADORA DE BAJO VACIO CON FRASCO INTERMEDIARIO (1)